



OGÓLNOPOLSKIE STOWARZYSZENIE RZECZOZNAWCÓW
TECHNIKI MOTORYZACYJNEJ I RUCHU DROGOWEGO
RZECZOZNAWCY WYCENY MASZYN, URZĄDZEŃ
I POJAZDÓW SAMOCHODOWYCH

AUTO CONSULTING

00-872 Warszawa ul. Chłodna 36/46 tel/fax: (022) 620-44-22,
www.autoconsulting.com.pl, e-mail: biuro@autoconsulting.com.pl

rzeczoznawca inż. **Maciej Pajerski** nr leg. 276
tel/fax.: (018)26-49-881, kom.601460645, e-mail: mpajerski@kki.pl

Ogólnopolskie Stowarzyszenie Rzeczoznawców
Techniki Motoryzacyjnej i Ruchu Drogowego
AUTO-CONSULTING
00-872 Warszawa, ul. Chłodna 36/46

Nowy Targ 12.01.2023 r.

**STOWARZYSZENIE
ŚWIADCZY USŁUGI
W ZAKRESIE:**

Rodzaj opracowania: **EKSPERTYZA TECHNICZNA** nr **Mp/276/02/23**

- doradztwa
technicznego
i prawnego ofiarom
wypadków drogowych
i ich rodzinom,

Tytuł opracowania : **OSZACOWANIE WARTOŚCI POJAZDU**

- całkowitej
likwidacji szkód
komunikacyjnych
dla firm
ubezpieczeniowych,

Cel opinii: **Ustalenie aktualnej wartości rynkowej pojazdu ,
oraz jego stanu technicznego.**

- sporządzania ocen
technicznych,

Przeznaczenie: **Do użytku zlecniodawcy**

- określania
wartości pojazdów,

Obiekt badań: **Pojazd samochodowy: SKODA Superb II 2.0 TDI
nr rej. KTT 77SP**

- analizy wypadków
drogowych,

Zlecniodawca: **Starostwo Powiatowe w Zakopanem
Ul. Chramcówki 15
34-500 Zakopane**

Zlecenie z dnia: **11.01.2023 r.**

Data badania: **12.01.2023 r.**

Członkowie Zarządu:

Prezes
Zygmunt Ostrowski
tel: 602196727

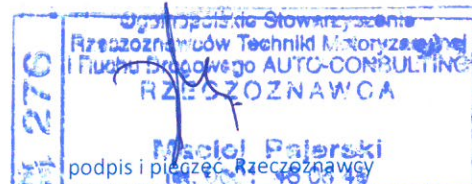

NUMER EKSPERTYZY:	EKSPERTYZA TECHNICZNA POJAZDU SKODA Superb II 2.0 TDI nr rej. KTT 77SP	NUMER STRONY:	03
Mp/276/02/23		ILOŚĆ STRON:	03

Na błotniku przednim lewym, przednim prawym, tylnym prawym, oraz drzwiach przednich lewych widoczne ogniska korozji.

Pokrywa komory bagażnika , oraz poszycie błotnika tylnego lewego po naprawach blacharsko lakierniczych.

OSPRZĘT I WYPOSAŻENIE POJAZDU

Dodatkowe wyposażenie uwzględniono podczas opracowywania wyceny nr **01/23** z dnia **12.01.2023 r.**

Na podstawie badania i opisu stanu technicznego pojazdu , a także wyceny nr **01/23** wykonanej za pomocą licencjonowanego systemu **INFO – EKSPERT** wraz z arkuszem ustalenia wartości pojazdu w stanie jak przedstawionym do badania , przy zastosowaniu rzeczoznawczych standardów, wartość rynkową badanego pojazdu w miesiącu **styczniu 2023 r.** na rynku polskim ustalono na kwotę **27 900 zł.** brutto (dwadzieścia siedem tysięcy dziewięćset złotych brutto).

Klauzule i zastrzeżenia

1. *Za opracowanie niniejszej ekspertyzy odpowiedzialność ponosi wykonawca.*
2. *Niniejsza ekspertyza wykonana jest poza trybem procesowym*
3. *Niniejsze opracowanie nie może być wykorzystane do żadnego innego celu niż określony w treści opinii i nie może być publikowane w całości w jakimkolwiek dokumencie bez zgody wykonawcy i bez uzgodnienia z nim formy i treści takiej publikacji.*
4. *Bez zgody autora zabrania się powielania ekspertyzy.*
5. *Wartość przedmiotu wyceny została ustalona na dzień sporządzenia wyceny.*
6. *Rzeczoznawca nie bierze na siebie odpowiedzialności za wady ukryte /prawne i fizyczne/, oraz ewentualne skutki wynikające z dalszego użytkowania przedmiotu wyceny , a także za skutki wynikające z dalszego użytkowania samej wyceny.*
7. *Wykonawca nie ponosi także odpowiedzialności za ewentualne wady wyceny powstałe z oparcia się na stanie przedmiotu wyceny wynikającym z przedstawionych mu informacji , jeśli brak było podstaw do kwestionowania ich zgodności ze stanem rzeczywistym , lub też ustalenie stanu rzeczywistego przez rzeczoznawcę było niemożliwe lub znacznie utrudnione.*
8. *Niniejsze oszacowanie wartości nie jest ekspertyzą stanu technicznego przedmiotu wyceny i za taką nie może być uznane.*
9. *Powyższa wycena wartości nie może być traktowana jako gwarancja sprzedaży przedmiotu wyceny za oszacowaną wartość.*
10. *Nie badano tytułu użytkowania ani tytułu własności wycenianych obiektów oraz ewentualnego istnienia ograniczenia praw rzeczowych.*
11. *Istotą opracowania jest określenie wartości pojazdu ,a nie ich ceny ,cena powstaje w akcie kupna sprzedaży.*
12. *Dokumentacja fotograficzna wykonana cyfrowo.*
13. *Numer identyfikacyjny VIN spisano z natury.*

ZAŁĄCZNIKI:

- fotografie identyfikacyjne pojazdu wykonane techniką cyfrową
- wycena nr 01/23 z dnia 12/01/2023 r.
- Raport nr 18530 z analizy internetowych ofert rynkowych
- Wygenerowana ze strony CEPIK historia pojazdu

Ocenę sporządzono w dwóch jednobrzmiących egz.

Oględziny pojazdu przeprowadzono na parkingu pod biurem rzeczoznawcy.

Na tym opinię zakończono i podpisano

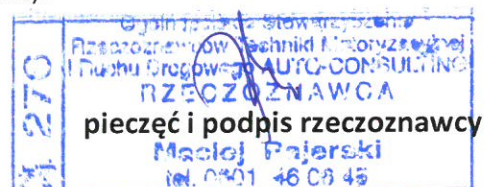



OGÓLNOPOLSKIE STOWARZYSZENIE RZECZOZNAWCÓW
TECHNIKI MOTORYZACYJNEJ I RUCHU DROGOWEGO
RZECZOZNAWCY WYCENY MASZYN, URZĄDZEŃ
I POJAZDÓW SAMOCHODOWYCH

AUTO CONSULTING

00-872 Warszawa ul. Chłodna 36/46 , tel/fax.: (022) 620-44-22,
www.autoconsulting.com.pl , e-mail: biuro@autoconsulting.com.pl
Region Małopolski 34-400 Nowy Targ ul. Waksmundzka 145
tel/fax.: (018)26-49-881 , kom.601460645 , e-mail: mpajerski@kki.pl

Wycena numer: 01/23

z dnia: 2023/01/12

Rzecznawca : Inż. Maciej Pajerski

Zleceniodawca: Starostwo Powiatowe w Zakopanem

Adres: ul. Chramcówki 15, 34-500 Zakopane

Zlec. pismo, znak: Zlecenie

z dnia: 2023/01/11

Właściciel: Starostwo Powiatowe w Zakopanem

Adres: ul. Chramcówki 15, 34-500 Zakopane

Dokument: Dowód rejestracyjny seria: DR/BAS numer: 2348497

Zadanie: Ocena stanu technicznego i określenie szacunkowej wartości pojazdu.

PODSTAWA WYCENY

Zlecenie przesłane za pomocą poczty elektronicznej.

DANE IDENTYFIKACYJNE POJAZDU

Dane: [O] I-2023

Marka: SKODA

Rok produkcji: 2012

Model: Superb II 2.0 TDI-CR MR`08

Wersja: Active 4x4

Nr rejestracyjny: KTT 77SP

Rodzaj pojazdu: Samochód osobowy

VIN: TMBCF73T6D9030535



Nr INFO-EKSPERT	034-02041
Data pierwszej rejestracji	2012/11/16
Data ważności badania technicznego	2023/01/31
Data oględzin	2023/01/12
Miejsce oględzin	Waksmundzka 145, 34-400 Nowy Targ małopolskie
Wskazanie drogomierza	186358 km
Okres eksploatacji pojazdu (12/11/16-23/01/12)	122 mies.
Kolor powłoki lakierowej, (rodzaj lakieru)	Czarny metalizowany 2-warstwowy z efektem metalicznym
Oznaczenie typu	3T
Dop. masa całkowita	2210 kg
Rodzaj nadwozia	sedan 4 drzwiowy
Jednostka napędowa	z zapłonem samoczynnym
Pojemność / Moc silnika	1968 ccm / 125kW (170KM)

Doładowanie	Turbosp. z chłodn. powietrza
Liczba cylindrów / Układ cylindrów / Liczba zaworów	4 / rządowy / 16
Rodzaj skrzyni biegów	manualna
Rodzaj napędu	4x4

Wartość rynkowa brutto wyżej zidentyfikowanego pojazdu, w stanie jak przed szkodą, określona na dzień wykonania opinii wynosi:

31400 PLN w tym VAT (23,0%) **5871,54 PLN**

Wartość brutto pojazdu w stanie uszkodzonym określona na dzień wykonania opinii wynosi:

27900 PLN w tym VAT (23,0%) **5217,07 PLN**

ZAŁĄCZNIKI

- 1 Wycena wartości - druk podstawowy
- 2 Ocena techniczna
- 3 Wycena wartości - druk skrócony
- 4 Wycena wartości - arkusz kontrolny
- 5 Arkusz wyliczenia wartości pojazdu uszkodzonego
- 6 Dokumentacja fotograficzna
- 7 Opis powłoki lakierowej

pieczęć

Dnia 12 stycznia 2023 r.

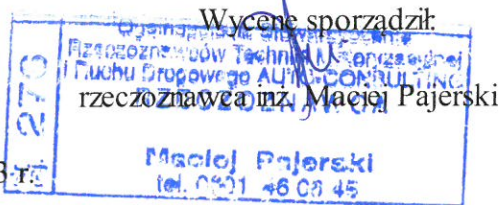

Rzeczoznawca : Inż. Maciej Pajerski

Zleceniodawca: Starostwo Powiatowe w Zakopanem

Adres: ul. Chramcówki 15, 34-500 Zakopane

Zlec. pismo, znak: Zlecenie

z dnia: 2023/01/11

Właściciel: Starostwo Powiatowe w Zakopanem

Adres: ul. Chramcówki 15, 34-500 Zakopane

Dokument: Dowód rejestracyjny seria: DR/BAS numer: 2348497

Zadanie: Ocena stanu technicznego i określenie szacunkowej wartości pojazdu.

PODSTAWA WYCENY

Zlecenie przesłane za pomocą poczty elektronicznej.

DANE IDENTYFIKACYJNE POJAZDU

Dane: [O] I-2023

Marka: SKODA

Rok produkcji: 2012

Model: Superb II 2.0 TDI-CR MR`08

Wersja: Active 4x4

Nr rejestracyjny: KTT 77SP

Rodzaj pojazdu: Samochód osobowy

VIN: TMBCF73T6D9030535

Nr INFO-EKSPERT	034-02041
Data pierwszej rejestracji	2012/11/16
Data ważności badania technicznego	2023/01/31
Data oględzin	2023/01/12
Miejsce oględzin	Waksmundzka 145, 34-400 Nowy Targ małopolskie
Wskazanie drogomierza	186358 km
Okres eksploatacji pojazdu (12/11/16-23/01/12)	122 mies.
Kolor powłoki lakierowej, (rodzaj lakieru)	Czarny metalizowany 2-warstwowy z efektem metalicznym
Oznaczenie typu	3T
Dop. masa całkow.	2210 kg
Rodzaj nadwozia	sedan 4 drzwiowy
Jednostka napędowa	z zapłonem samoczynnym
Pojemność / Moc silnika	1968 ccm / 125kW (170KM)
Doładowanie	Turbosp. z chłodn. powietrza
Liczba cylindrów / Układ cylindrów / Liczba zaworów	4 / rzędowy / 16
Rodzaj skrzyni biegów	manualna
Rodzaj napędu	4x4

WYPOSAŻENIE STANDARDOWE (2012.11-2013.03)

L.p.	Nazwa elementu wyposażenia	L.p.	Nazwa elementu wyposażenia
1	ABS - system zapobiegający blokowaniu kół	19	Radioodtwarzacz Skoda Auto Swing CD + MP3
2	Antena radiowa podwójna	20	Siedzenia tylne dzielone asymetrycznie
3	Blokada mechanizmu różnicowego centralnego elektroniczna EDL	21	System DSR
4	Czujniki parkowania - tył	22	System dystrybucji siły hamowania elektroniczny EBV
5	Filtr p/pyłkowy	23	System elektronicznej kontroli toru jazdy ESP
6	Fotel kierowcy z regulacją wysokości	24	System p/poślizgowy MSR
7	Fotel pasażera z regulacją wysokości	25	System p/poślizgowy przy przyspieszaniu ASR
8	Głośniki 8 szt.	26	System pokolizyjny ACS
9	Immobilizer	27	System wspomagania nagłego hamowania
10	Klimatyzacja manualna Climatic	28	System zmiennego otwierania pokrywy bagażnika - TWINDOOR
11	Kurtyny powietrzne boczne	29	Światła p/mgielne przednie
12	Lusterka zewnętrzne w kolorze nadwozia	30	Tarcze kół stalowe 16"
13	Napinacze przednich pasów bezpieczeństwa pirotechniczne	31	Wykończenie wnętrza elementami chromowanymi
14	Podłokietnik przedni z wyświetlaczem temperatury i zegarem	32	Wykończenie wnętrza Stromboli
15	Poduszka powietrzna kierowcy	33	Zamek centralny zdalnie sterowany
16	Poduszka powietrzna kolanowa kierowcy	34	Zestaw naprawczy opon

- 17 Poduszka powietrzna pasażera z możliwością odłączenia 35 Złącze "AUX"
 18 Poduszki powietrzne boczne przednie

Lp. Nazwa pakietu / elementu pakietu wyposażenia standardowego

- 1 Lusterka zewnętrzne podgrzewane i regulowane elektrycznie
 Lusterka zewnętrzne regulowane elektrycznie
 Lusterka zewnętrzne podgrzewane elektrycznie
 2 Szyby przednie i tylne regulowane elektrycznie
 Szyby przednie regulowane elektrycznie
 Szyby tylne regulowane elektrycznie

WYPOSAŻENIE DODATKOWE

Lp.	Nazwa elementu wyposażenia	Wartość [PLN]
1	Lakier metalizowany	505
2	Siatki mocujące bagaż 4 szt.	32
3	Spryskiwacze reflektorów	89
4	Tarcze kół aluminiowe 16"	575

OPIS ZAMONTOWANEGO W POJEŹDZIE OGUMIENIA

Koło	Marka, typ	Bieżnik [mm]	Zużycie [%]
Przednie lewe:	CONTINENTAL 205/55 R16 91H WIN.CONTACT TS 860 TL		50
Przednie prawe:	CONTINENTAL 205/55 R16 91H WIN.CONTACT TS 860 TL		50
Tylne lewe:	CONTINENTAL 205/55 R16 91H WIN.CONTACT TS 860 TL		50
Tylne prawe:	CONTINENTAL 205/55 R16 91H WIN.CONTACT TS 860 TL		50

KOREKTY

WARTOŚĆ BAZOWA BRUTTO (128 mies.) * 35 000 PLN

Ustalenie wartości bazowej pojazdu WB : zgodnie z zapisem instrukcji SRTSiRD (Rzeczoznawca Samochodowy - zeszyt Nr 197 3/2016) : "... W uzasadnionych przypadkach wyceniający może zweryfikować wartości katalogowe w oparciu o własne doświadczenie i znajomość rynku pojazdów , dostępne oferty sprzedaży oraz badania wartości rynkowych innych firm, a w szczególnych sytuacjach dokonać korekty tych wartości z podaniem uzasadnienia wprowadzonych zmian...". Analiza aktualnych internetowych ofert rynkowych wycenianego pojazdu w systemie IWR wykazała istotną rozbieżność pomiędzy katalogową wartością bazową WB InfoEkspert, a średnią ofert rynkowych (po jej urealnieniu do cen transakcyjnych). Jest to podstawa do wprowadzenia korekty katalogowej WB z systemu Info Ekspert

KOREKTA ZA WYPOSAŻENIE DODATKOWE 1 201 PLN

Wyposażenie pojazdu powoduje powiększenie wartości pojazdu, gdy jest wyposażeniem ponadstandardowym oraz jest sprawne, czyli zdolne do spełnienia swojej funkcji. Wielkość korekty wartości bazowej, związanej z wyposażeniem dodatkowym pojazdu została określona na podstawie udziału tego wyposażenia w wartości standardowo wyposażonego nowego pojazdu z uwzględnieniem amortyzacji pojazdu i zwiększonej amortyzacji jego wyposażenia.

KOREKTA ZA PIERWSZĄ REJESTRACJĘ 1 125 PLN

Korekta uwzględnia wpływ daty pierwszej rejestracji pojazdu (pierwszego dopuszczenia do ruchu po zakupieniu pojazdu nowego) na jego wartość. Przyjmuje się, że pojazd bazowy został zarejestrowany po raz pierwszy 2012/05/15. Pojazd wyceniany został zarejestrowany 6 miesięcy później, zatem jego okres eksploatacji jest krótszy od okresu eksploatacji pojazdu bazowego i stąd wynika dodatnia korekta wartości.

KOREKTA ZA PRZEBIEG 1 977 PLN

Korekta uwzględnia wpływ przebiegu pojazdu na jego wartość. Wartość bazowa (skorygowana o wpływ pierwszej rejestracji) została określona dla przebiegu normatywnego 224 200 km. Zweryfikowany przebieg wycenianego pojazdu jest mniejszy od normatywnego o - 37 842 km. Powoduje to zastosowanie korekty wartości w wysokości 5,30%.

KOREKTY RÓŻNE - 7 860 PLN

W tym:	[%]	Wart. [PLN]
Zadana szacunkowa korekta z tytułu wcześniejszych napraw	-10,0	-3 930
<p>Naprawy powypadkowe samochodów szczególnie, w pierwszych latach eksploatacji mogą powodować obniżenie ich wartości w odniesieniu do pojazdów bezwypadkowych. Poziom utraty wartości może wzrastać w przypadku niskiej jakości naprawy i odpowiednio maleć w nowych pojazdach naprawianych z zachowaniem norm naprawczych producenta pojazdu. W pojazdach wieloletnich, zwykle użytkowanych powyżej 6 lat, profesjonalnie wykonane naprawy powypadkowe mogą powodować usprawnienie pojazdu w stosunku do jego stanu technicznego jak przed szkodą (awarią) i skutkować wzrostem ich wartości.</p>		
Ogniska korozji na całej karoserii	-10,0	-3 930

Wartość rynkowa brutto wyżej zidentyfikowanego pojazdu, w stanie jak przed szkodą, określona na dzień wykonania opinii wynosi:

31400 PLN

(słownie: trzydzieści jeden tysięcy czterysta złotych)

w tym VAT (23,0%) 5871,54 PLN

Wartość brutto pojazdu w stanie uszkodzonym określona na dzień wykonania opinii wynosi:

27900 PLN

(słownie: dwadzieścia siedem tysięcy dziewięćset złotych)

w tym VAT (23,0%) 5217,07 PLN

Wartości określono na podstawie:

- notowań wartości rynkowych z bazy pojazdów "Komputerowego Systemu INFO-EKSPERT" na I-2023 zweryfikowanych przez wykonawcę opinii,
- korekt mających wpływ na wartość pojazdu,
- analizy zbywalności pojazdu uszkodzonego.

Wycenę sporządził:

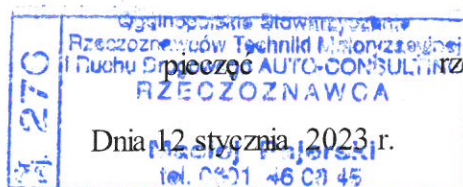

Maciej Pajerski rzeczoznawca inż. Maciej Pajerski

Rzeczoznawca : Inż. Maciej Pajerski

Zleceniodawca: Starostwo Powiatowe w Zakopanem

Adres: ul. Chramcówki 15, 34-500 Zakopane

Zlec. pismo, znak: Zlecenie

z dnia: 2023/01/11

Właściciel: Starostwo Powiatowe w Zakopanem

Adres: ul. Chramcówki 15, 34-500 Zakopane

Dokument: Dowód rejestracyjny seria: DR/BAS numer: 2348497

Zadanie: Ocena stanu technicznego i określenie szacunkowej wartości pojazdu.

PODSTAWA OPINII

Zlecenie przesłane za pomocą poczty elektronicznej.

DANE IDENTYFIKACYJNE POJAZDU

Dane: [O] I-2023

Marka: SKODA

Rok produkcji: 2012

Model: Superb II 2.0 TDI-CR MR`08

Wersja: Active 4x4

Nr rejestracyjny: KTT 77SP

Rodzaj pojazdu: Samochód osobowy

VIN: TMBCF73T6D9030535

Nr INFO-EKSPERT	034-02041
Data pierwszej rejestracji	2012/11/16
Data ważności badania technicznego	2023/01/31
Data oględzin	2023/01/12
Miejsce oględzin	Waksmundzka 145, 34-400 Nowy Targ małopolskie
Wskazanie drogomierza	186358 km
Okres eksploatacji pojazdu (12/11/16-23/01/12)	122 mies.
Kolor powłoki lakierowej, (rodzaj lakieru)	Czamy metalizowany 2-warstwowy z efektem metalicznym
Oznaczenie typu	3T
Rodzaj nadwozia	sedan 4 drzwiowy
Jednostka napędowa	z zapłonem samoczynnym
Pojemność / Moc silnika	1968 ccm / 125kW (170KM)
Rodzaj skrzyni biegów	manualna
Rodzaj napędu	4x4

WYPOSAŻENIE (2012.11-2013.03)

L.p.	Nazwa elementu wyposażenia	L.p.	Nazwa elementu wyposażenia
1	ABS - system zapobiegający blokowaniu kół	22	Siatki mocujące bagaż 4 szt.
2	Antena radiowa podwójna	23	Siedzenia tylne dzielone asymetrycznie
3	Blokada mechanizmu różnicowego centralnego elektroniczna EDL	24	Spryskiwacze reflektorów
4	Czujniki parkowania - tył	25	System DSR
5	Filtr p/pyłkowy	26	System dystrybucji siły hamowania elektroniczny EBV
6	Fotel kierowcy z regulacją wysokości	27	System elektronicznej kontroli toru jazdy ESP
7	Fotel pasażera z regulacją wysokości	28	System p/poślizgowy MSR
8	Głośniki 8 szt.	29	System p/poślizgowy przy przyspieszaniu ASR
9	Immobilizer	30	System pokolizyjny ACS
10	Klimatyzacja manualna Climatic	31	System wspomagania nagłego hamowania
11	Kurtyny powietrzne boczne	32	System zmiennego otwierania pokrywy bagażnika - TWINDOOR
12	Lakier metalizowany	33	Szyby przednie i tylne regulowane elektrycznie
13	Lusterka zewnętrzne podgrzewane i regulowane elektrycznie	34	Światła p/mgielne przednie
14	Lusterka zewnętrzne w kolorze nadwozia	35	Tarcze kół aluminiowe 16"
15	Napinacze przednich pasów bezpieczeństwa pirotechniczne	36	Tarcze kół stalowe 16"
16	Podłokietnik przedni z wyświetlaczem temperatury i zegarem	37	Wykończenie wnętrza elementami chromowanymi
17	Poduszka powietrzna kierowcy	38	Wykończenie wnętrza Stromboli
18	Poduszka powietrzna kolanowa kierowcy	39	Zamek centralny zdalnie sterowany

19	Poduszka powietrzna pasażera z możliwością odłączenia	40	Zestaw naprawy opon
20	Poduszki powietrzne boczne przednie	41	Złącze "AUX"
21	Radioodtwarzacz Skoda Auto Swing CD + MP3		

OPIS ZAMONTOWANEGO W POJEŹDZIE OGUMIENIA

Koło	Marka, typ	Bieżnik [mm]	Zużycie [%]
Przednie lewe:	CONTINENTAL 205/55 R16 91H WIN.CONTACT TS 860 TL		50
Przednie prawe:	CONTINENTAL 205/55 R16 91H WIN.CONTACT TS 860 TL		50
Tylne lewe:	CONTINENTAL 205/55 R16 91H WIN.CONTACT TS 860 TL		50
Tylne prawe:	CONTINENTAL 205/55 R16 91H WIN.CONTACT TS 860 TL		50

pieczęć

Dnia 12 stycznia 2023 r.

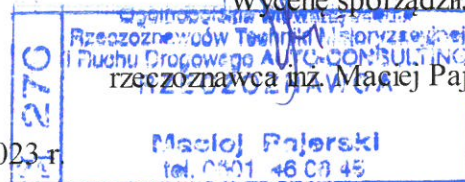

rzeczoznawca m. inż. Maciej Pajerski

Maciej Pajerski
tel. 0401 46 03 45

Rzeczoznawca : Inż. Maciej Pajerski

Zleceniodawca: Starostwo Powiatowe w Zakopanem

Adres: ul. Chramcówki 15, 34-500 Zakopane

Zlec. pismo, znak: Zlecenie

z dnia: 2023/01/11

Właściciel: Starostwo Powiatowe w Zakopanem

Adres: ul. Chramcówki 15, 34-500 Zakopane

Dokument: Dowód rejestracyjny seria: DR/BAS numer: 2348497

Zadanie: Ocena stanu technicznego i określenie szacunkowej wartości pojazdu.

DANE IDENTYFIKACYJNE POJAZDU

Dane: [O] I-2023

Marka: SKODA

Rok produkcji: 2012

Model: Superb II 2.0 TDI-CR MR`08

Wersja: Active 4x4

Nr rejestracyjny: KTT 77SP

Rodzaj pojazdu: Samochód osobowy

VIN: TMBCF73T6D9030535

Nr INFO-EKSPERT	034-02041
Data pierwszej rejestracji	2012/11/16
Wskazanie drogomierza	186358 km
Okres eksploatacji pojazdu (12/11/16-23/01/12)	122 mies.
Oznaczenie typu	3T
Rodzaj nadwozia	sedan 4 drzwiowy
Jednostka napędowa	z zapłonem samoczynnym
Pojemność / Moc silnika	1968 ccm / 125kW (170KM)
Rodzaj skrzyni biegów	manualna
Rodzaj napędu	4x4

KOREKTY**WARTOŚĆ BAZOWA BRUTTO (128 mies.) * 35 000 PLN**

Ustalenie wartości bazowej pojazdu WB : zgodnie z zapisem instrukcji SRTSiRD (Rzeczoznawca Samochodowy - zeszyt Nr 197 3/2016) : "... W uzasadnionych przypadkach wyceniający może zweryfikować wartości katalogowe w oparciu o własne doświadczenie i znajomość rynku pojazdów . dostępne oferty sprzedaży oraz badania wartości rynkowych innych firm. a w szczególnych sytuacjach dokonać korekt tych wartości z podaniem uzasadnienia wprowadzonych zmian...". Analiza aktualnych internetowych ofert rynkowych wycenianego pojazdu w systemie IWR wykazała istotną rozbieżność pomiędzy katalogową wartością bazową WB InfoEkspert, a średnią ofert rynkowych (po jej urealnieniu do cen transakcyjnych). Jest to podstawa do wprowadzenia korekty katalogowej WB z systemu Info Ekspert

KOREKTA ZA WYPOSAŻENIE DODATKOWE 1 201 PLN

Wyposażenie pojazdu powoduje powiększenie wartości pojazdu, gdy jest wyposażeniem ponadstandardowym oraz jest sprawne, czyli zdolne do spełnienia swojej funkcji. Wielkość korekty wartości bazowej, związanej z wyposażeniem dodatkowym pojazdu została określona na podstawie udziału tego wyposażenia w wartości standardowo wyposażonego nowego pojazdu z uwzględnieniem amortyzacji pojazdu i zwiększonej amortyzacji jego wyposażenia.

KOREKTA ZA PIERWSZĄ REJESTRACJĘ 1 125 PLN

Korekta uwzględnia wpływ daty pierwszej rejestracji pojazdu (pierwszego dopuszczenia do ruchu po zakupieniu pojazdu nowego) na jego wartość. Przyjmuje się, że pojazd bazowy został zarejestrowany po raz pierwszy 2012/05/15. Pojazd wyceniany został zarejestrowany 6 miesięcy później, zatem jego okres eksploatacji jest krótszy od okresu eksploatacji pojazdu bazowego i stąd wynika dodatnia korekta wartości.

KOREKTA ZA PRZEBIEG 1 977 PLN

Korekta uwzględnia wpływ przebiegu pojazdu na jego wartość. Wartość bazowa (skorygowana o wpływ pierwszej rejestracji) została określona dla przebiegu normatywnego 224 200 km. Zweryfikowany przebieg wycenianego pojazdu jest mniejszy od normatywnego o - 37 842 km. Powoduje to zastosowanie korekty wartości w wysokości 5,30%.

KOREKTY RÓŻNE - 7 860 PLN

Wartość rynkowa brutto wyżej zidentyfikowanego pojazdu, w stanie jak przed szkodą, określona na dzień wykonania opinii wynosi:

31400 PLN

(słownie: trzydzieści jeden tysięcy czterysta złotych)

w tym VAT (23,0%) 5871,54 PLN

Wartość brutto pojazdu w stanie uszkodzonym określona na dzień wykonania opinii wynosi:

27900 PLN

(słownie: dwadzieścia siedem tysięcy dziewięćset złotych)

w tym VAT (23,0%) 5217,07 PLN

Wartości określono na podstawie:

- notowań wartości rynkowych z bazy pojazdów "Komputerowego Systemu INFO-EKSPERT" na I-2023 zweryfikowanych przez wykonawcę opinii,
- korekt mających wpływ na wartość pojazdu,
- analizy zbywalności pojazdu uszkodzonego.

pieczęć

Dnia 12 stycznia 2023 r.

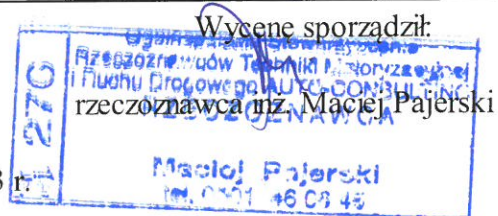

ARKUSZ USTALENIA WARTOŚCI POJAZDU

do wyceny nr: 01/23

z dnia: 2023/01/12

Rzeczoznawca : Inż. Maciej Pajerski

Zlecniodawca: Starostwo Powiatowe w Zakopanem

Adres: ul. Chramcówki 15, 34-500 Zakopane

Zlec. pismo, znak: Zlecenie

z dnia: 2023/01/11

Właściciel: Starostwo Powiatowe w Zakopanem

Adres: ul. Chramcówki 15, 34-500 Zakopane

Dokument: Dowód rejestracyjny seria: DR/BAS numer: 2348497

Zadanie: Ocena stanu technicznego i określenie szacunkowej wartości pojazdu.

DANE IDENTYFIKACYJNE POJAZDU

Dane: [O] I-2023

Marka: SKODA

Rok produkcji: 2012

Model: Superb II 2.0 TDI-CR MR`08

Wersja: Active 4x4

Nr rejestracyjny: KTT 77SP

Rodzaj pojazdu: Samochód osobowy

Nr IE: 034-02041

USTALENIE WARTOŚCI POJAZDU

Ostatnia cena nowego pojazdu: 103 500 PLN brutto na 10/2013

KATALOG WARTOŚCI BAZOWYCH (BRUTTO):

rok	mies.	wart. z katal. [PLN]	wart. zadana [PLN]
2013	05	33300	38000
2012	05	30800	35000
2011	05	28550	28550

WARTOŚĆ BAZOWA BRUTTO (128 mies.) * 35 000 PLN

Ustalenie wartości bazowej pojazdu WB : zgodnie z zapisem instrukcji SRTSiRD (Rzeczoznawca Samochodowy - zeszyt Nr 197 3/2016) : „... W uzasadnionych przypadkach wyceniający może zweryfikować wartości katalogowe w oparciu o własne doświadczenie i znajomość rynku pojazdów , dostępne oferty sprzedaży oraz badania wartości rynkowych innych firm, a w szczególnych sytuacjach dokonać korekt tych wartości z podaniem uzasadnienia wprowadzonych zmian...”. Analiza aktualnych internetowych ofert rynkowych wycenianego pojazdu w systemie IWR wykazała istotną rozbieżność pomiędzy katalogową wartością bazową WB InfoEkspert, a średnią ofert rynkowych (po jej urealnieniu do cen transakcyjnych)). Jest to podstawa do wprowadzenia korekty katalogowej WB z systemu Info Ekspert

Normatywny okres eksploatacji	128 mies.
DATA PIERWSZEJ REJESTRACJI (rok/mies/dn)	2012/11/16
Rzeczywisty okres eksploatacji	122 mies.
KOREKTA ZA PIERWSZĄ REJESTRACJĘ	1 125 PLN po korekcje: 36 125 PLN

LISTA WYPOSAŻENIA:

Lista wyposażenia na podstawie informacji z bazy danych na okres: 2012.11-2013.03

WYPOSAŻENIE DODATKOWE:

Lp.	Nazwa elementu wyposażenia	wta	data zam.	wpa	[%]	Wsp.	Wart. [PLN]
1	Lakier metalizowany	0,50			2,12	0,66	505
2	Siatki mocujące bagaż 4 szt.	1,00			0,28	0,32	32
3	Spryskiwacze reflektorów	1,00			0,77	0,32	89
4	Tarcze kół aluminiowe 16"	0,50			2,41	0,66	575
KOREKTA ZA WYPOSAŻENIE DODATKOWE							1 201 PLN
KOREKTA ZA WYPOSAŻENIE							1 201 PLN po korekcje: 37 326 PLN

Przebieg normatywny	224 200 km
Przebieg rzeczywisty odczytany	186 358 km
KOREKTA ZA PRZEBIEG	1 977 PLN po korekcje: 39 303 PLN

ZASTOSOWANE KOREKTY RÓŻNE:

Opis korekty	[%]	Wart. [PLN]
Zadana szacunkowa korekta z tytułu wcześniejszych napraw	-10,0	-3 930
Ogniska korozji na całej karoserii	-10,0	-3 930
KOREKTY RÓŻNE		- 7 860 PLN po korekcie: 31 443 PLN

STAN OGUMIENIA:

Oś	Koło	Cena Zuż. Bieżn			Koło	Cena Zuż. Bieżn			Koło	Cena Zuż. Bieżn		
		[PLN]	[%]	[mm]		[PLN]	[%]	[mm]		[PLN]	[%]	[mm]
Przednia					Lewe:	535	50			Prawe:	535	50
Tylna					Lewe:	535	50			Prawe:	535	50

WARTOŚĆ RYNKOWA BRUTTO PO ZAOKRĄGLENIU **31 400 PLN**

pieczęć

Dnia 12 stycznia 2023 r.

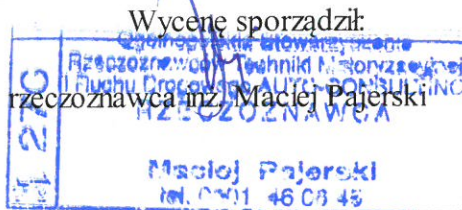

ARKUSZ USTALENIA WARTOŚCI POJAZDU W STANIE USZKODZONYM

do wyceny nr: 01/23

z dnia: 2023/01/12

Rzeczoznawca : Inż. Maciej Pajerski

Zleceniodawca: Starostwo Powiatowe w Zakopanem

Adres: ul. Chramcówki 15, 34-500 Zakopane

Zlec. pismo, znak: Zlecenie

z dnia: 2023/01/11

Właściciel: Starostwo Powiatowe w Zakopanem

Adres: ul. Chramcówki 15, 34-500 Zakopane

Dokument: Dowód rejestracyjny seria: DR/BAS numer: 2348497

Zadanie: Ocena stanu technicznego i określenie szacunkowej wartości pojazdu.

DANE IDENTYFIKACYJNE POJAZDU

Dane: [O] I-2023

Marka: SKODA

Rok produkcji: 2012

Model: Superb II 2.0 TDI-CR MR`08

Wersja: Active 4x4

Nr rejestracyjny: KTT 77SP

Rodzaj pojazdu: Samochód osobowy

Nr IE: 034-02041

Wartość pojazdu nieuszkodzonego (założony wiek pojazdu jak w dniu wyceny - 122 mies.) 31 400 PLN

Współczynnik amortyzacji pojazdu 0,36

Współczynnik zbywalności pojazdu nowego 0,80

CZĘŚCI DO NAPRAWY

L.p.	Nazwa elementu	Lewy/Prawy
2 Wyposażenie nadwozia		
1	Zderzak przedni kpl.	
2	Lusterko boczne zewnętrzne	LiP

CZĘŚCI DO WYMIANY

L.p.	Nazwa elementu	Lewy/Prawy
1 Nadwozie lakierowane		
1	Próg kpl.	L
2 Wyposażenie nadwozia		
2	Krata wlotu powietrza kpl.	

WYCENA ZESPOŁÓW POJAZDU

L.p.	Nazwa zespołu	Udział [%]	Zniszczenie [%]	Wart. poz. zesp. [PLN]
1	Nadwozie lakierowane	18	4	5 426
2	Wyposażenie nadwozia	40	2	12 309
3	Silnik z osprzętem	16	0	5 024
4	Układ napędowy	11	0	3 454
5	Zawieszenie przednie z układem kierowniczym	7	0	2 198
6	Zawieszenie tylne	4	0	1 256
7	Reszta	4	0	1 256
Bazowa wartość głównych zespołów pojazdu				30 923 PLN

WYLICZENIE WARTOŚCI POJAZDU W STANIE USZKODZONYM**Metoda zredukowanego kosztu naprawy w oparciu o szacunkowy koszt naprawy**

Wartość pojazdu nieuszkodzonego przy założonym wieku	31 400 PLN
Koszt naprawy oszacowany na podstawie obrazu uszkodzeń	5 566 PLN
Współczynnik redukcji kosztu części	0,36
Współczynnik redukcji pozostałych składników naprawy	0,68
Współczynnik zmiany kosztu naprawy	1,24

Zredukowany koszt naprawy	3 478 PLN
Wynik metody zredukowanego kosztu naprawy	27 922 PLN

Metoda stopnia uszkodzenia

Wartość pojazdu nieuszkodzonego przy założonym wieku	31 400 PLN
Stopień uszkodzenia	0,0152
Współczynnik stopnia uszkodzenia	0,94
Współczynnik uszkodzeń ukrytych	0,98
Współczynnik zbywalności	0,36
Wynik metody stopnia uszkodzenia	10 255 PLN

PODSUMOWANIE

Wartość pojazdu uszkodzonego określona: Metodą zredukowanego kosztu naprawy.	27 922 PLN
WARTOŚĆ RYNKOWA BRUTTO PO ZAOKRĄGLENIU	31 400 PLN
Zaokrąglona wartość pojazdu uszkodzonego	27 900 PLN
Różnica wartości pojazdu przed i po szkodzie	3 500 PLN
Współczynnik kosztu naprawy wzg. wartości rynkowej	0,18

pieczęć

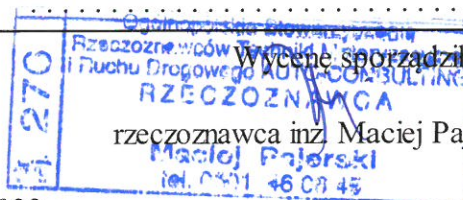

Dnia 12 stycznia 2023 r.

DOKUMENTACJA FOTOGRAFICZNA

do wyceny nr: 01/23

z dnia: 2023/01/12

DANE IDENTYFIKACYJNE POJAZDU

Dane: [O] I-2023

Marka: SKODA

Rok produkcji: 2012

Model: Superb II 2.0 TDI-CR MR '08

Wersja: Active 4x4

Nr rejestracyjny: KTT 77SP

Rodzaj pojazdu: Samochód osobowy



DSC08333



DSC08334



DSC08335



DSC08336



DSC08337



DSC08338



DSC08339



DSC08340

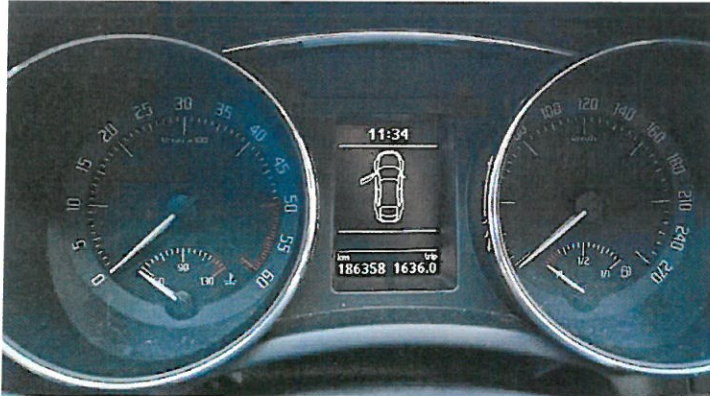

DSC08341



DSC08399

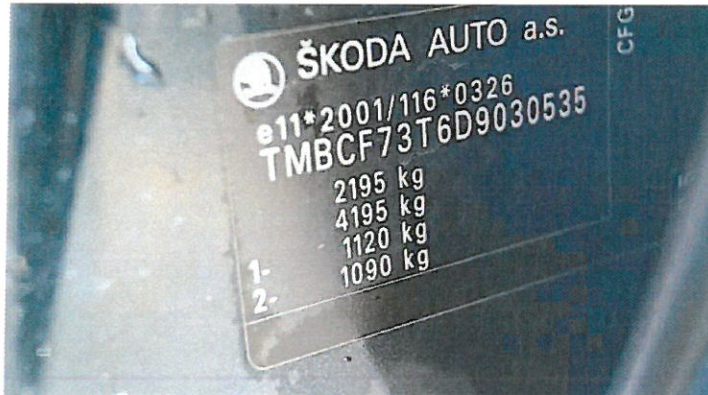

DSC08342



DSC08343



DSC08344



DSC08345



DSC08346



DSC08347



DSC08348



DSC08349



DSC08350



DSC08351



DSC08352



DSC08353



DSC08354



DSC08355



DSC08356

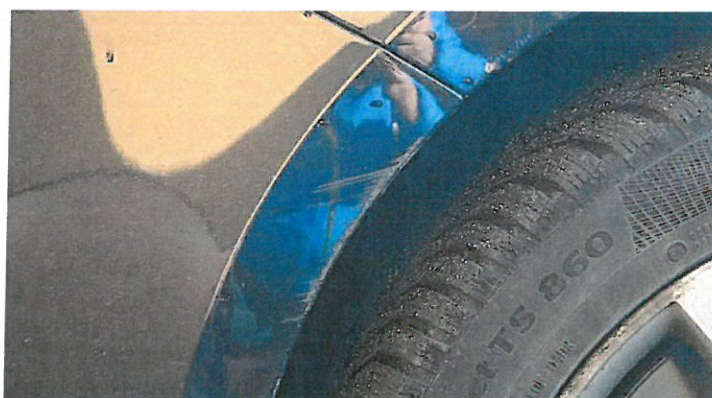

DSC08357



DSC08358



DSC08359



DSC08360



DSC08361

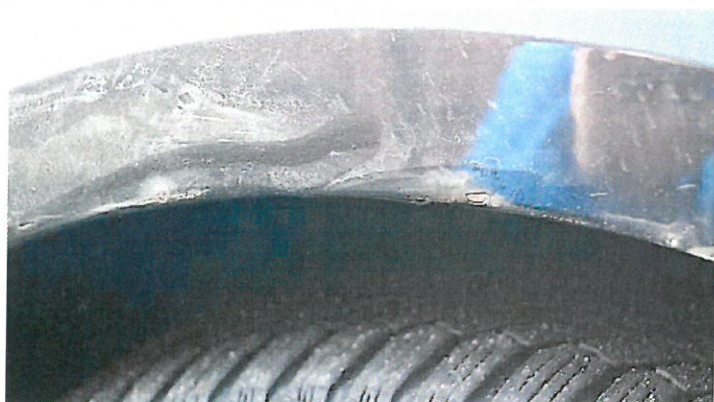

DSC08362



DSC08363



DSC08364



DSC08365



DSC08366



DSC08367



DSC08368



DSC08369



DSC08370



DSC08371



DSC08372



DSC08373

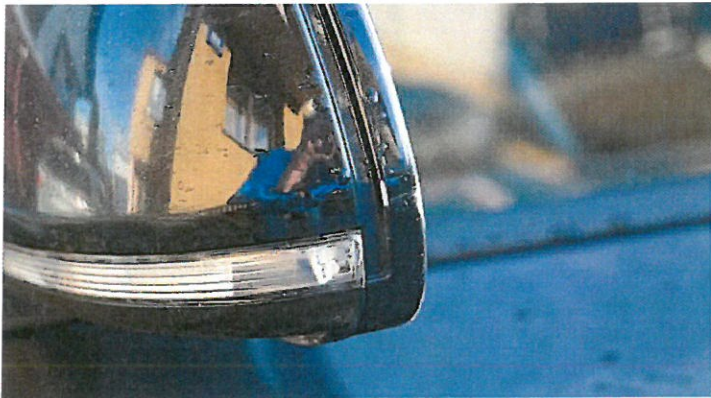

DSC08374



DSC08375

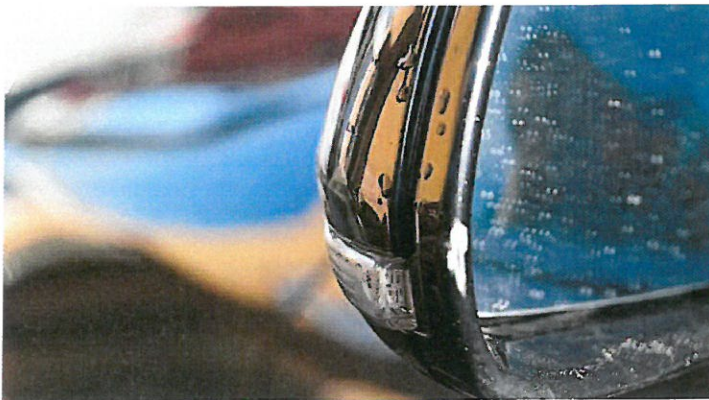

DSC08376



DSC08377

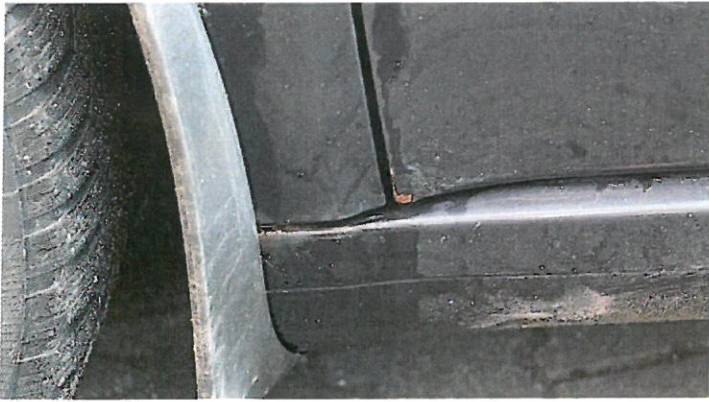

DSC08378



DSC08379



DSC08380



DSC08381

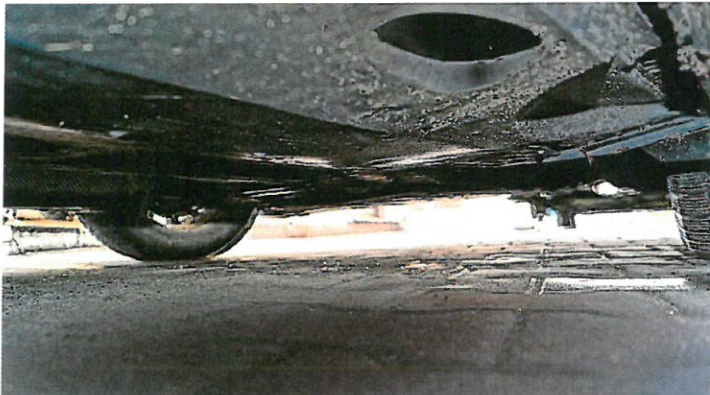

DSC08382

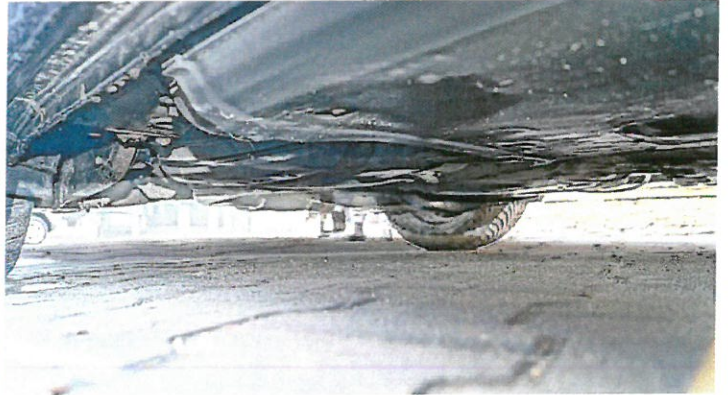

DSC08383

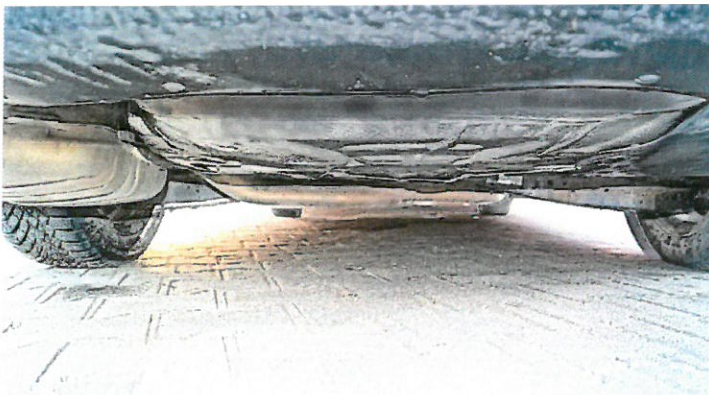

DSC08384



DSC08385



DSC08386



DSC08387



DSC08388



DSC08389



DSC08390

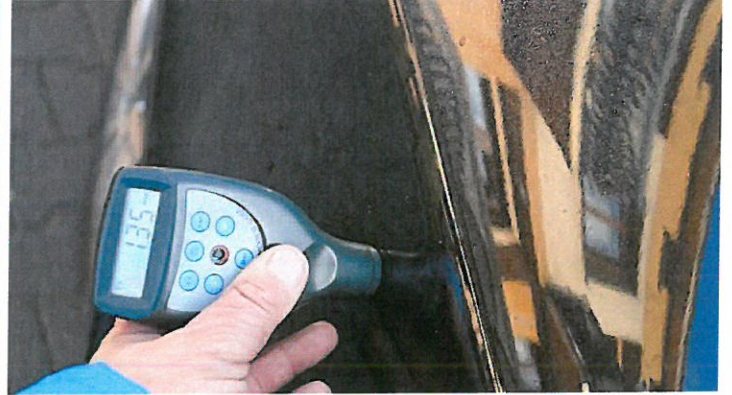

DSC08391

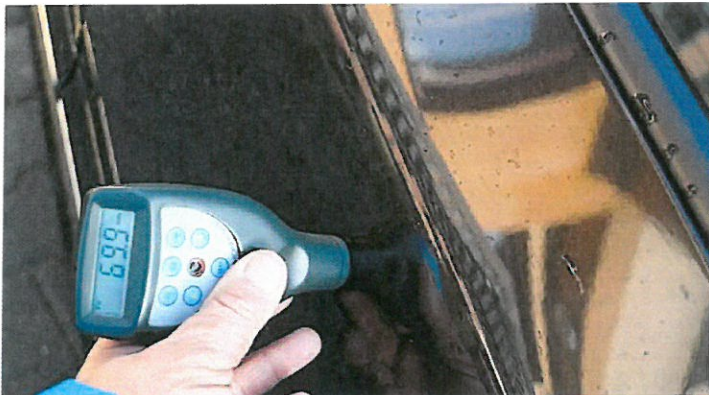

DSC08392



DSC08393



DSC08394



DSC08395



DSC08396



DSC08397



DSC08398

Rzeczoznawca : Inż. Maciej Pajerski

Zleceniodawca: Starostwo Powiatowe w Zakopanem

Adres: ul. Chramcówki 15, 34-500 Zakopane

Zlec. pismo, znak: Zlecenie

z dnia: 2023/01/11

Właściciel: Starostwo Powiatowe w Zakopanem

Adres: ul. Chramcówki 15, 34-500 Zakopane

Dokument: Dowód rejestracyjny seria: DR/BAS numer: 2348497

Zadanie: Ocena stanu technicznego i określenie szacunkowej wartości pojazdu.

DANE IDENTYFIKACYJNE POJAZDU

Dane: [O] I-2023

Marka: SKODA

Rok produkcji: 2012

Model: Superb II 2.0 TDI-CR MR`08

Wersja: Active 4x4

Nr rejestracyjny: KTT 77SP

Rodzaj pojazdu: Samochód osobowy

OPIS POWŁOKI LAKIEROWEJ

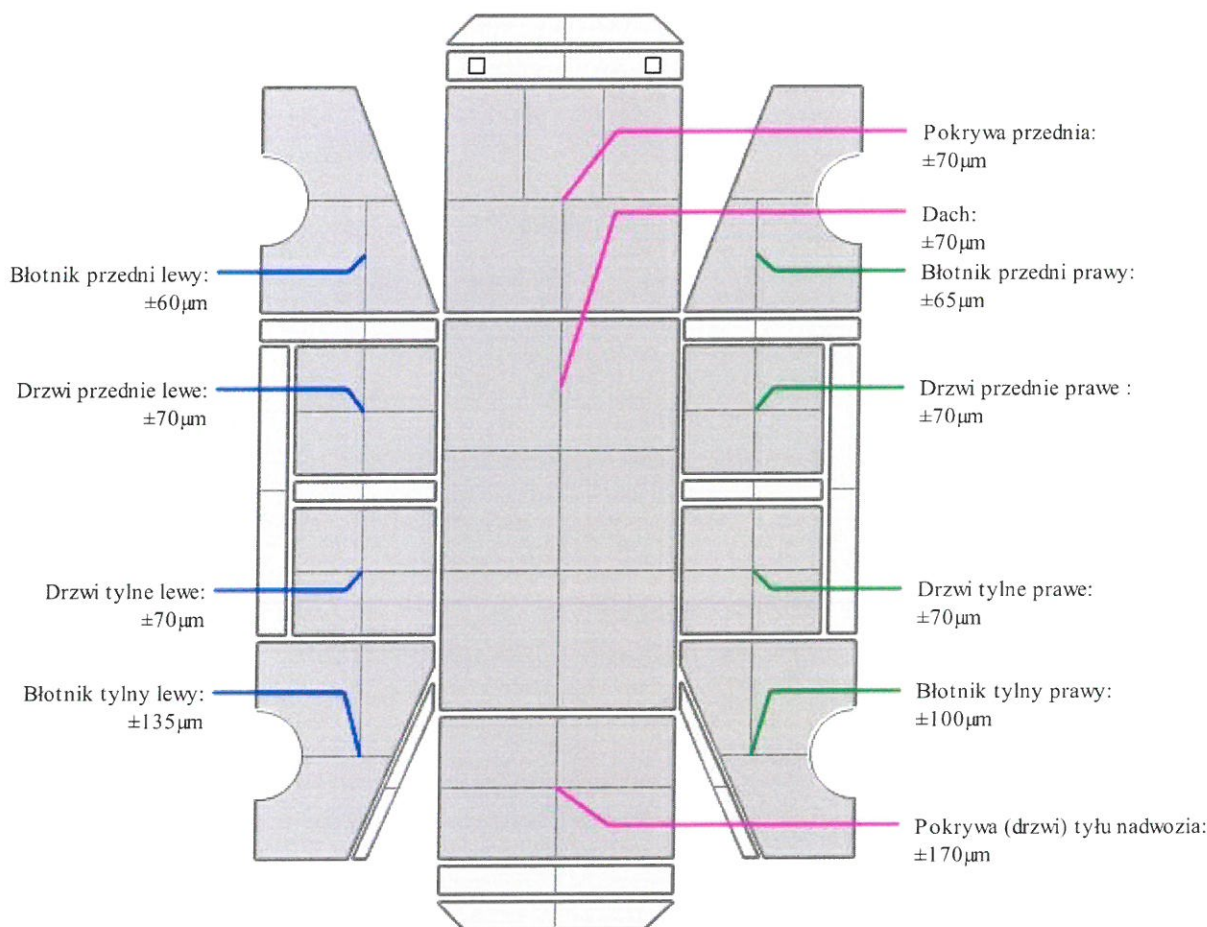

INFORMACJE DODATKOWE

Błotnik tylny lewy - Po naprawach blacharsko lakierniczych

Pokrywa (drzwi) tyłu nadwozia - Po naprawach blacharsko lakierniczych

Pomiar grubości powłoki lakierowej wykonano za pomocą atestowanego elektronicznego urządzenia pomiarowego COATING THICKNESS GAUGE CM-8825

Wycenę sporządził:

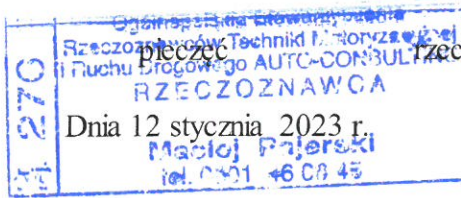

pieczęć

Rzecznik inż. Maciej Pajerski



Raport nr 18530 z analizy internetowych ofert rynkowych

Parametry zapytania

Marka: Skoda **Model:** Superb

Rok produkcji: 2012 - 2012

Pojemność: 1900 - 2000

Paliwo: Diesel

Nadwozie: Sedan/Limuzyna

Dane identyfikacyjne

Właściciel

Imię i nazwisko/Nazwa: Starostwo Powiatowe w Zakopanem

Adres: Chramcówki 15

Poczta: 34-500 Zakopane

Pojazd

Marka: Skoda

Model: Superb

Nr rejestracyjny: KTT77SP

Nr VIN: TMBCF73T6D9030535

Parametry i wyposażenie

Rok produkcji: 2012

Przebieg [km]: 170037

Pojemność [cm³]: 1968

Paliwo: Diesel

Nadwozie: Sedan/Limuzyna

Wartość Rynkowa

Średnia internetowa wartość rynkowa pojazdu IWR ustalona na dzień 2023-01-13 (po zastosowaniu korekt) wynosi:

39550.00



















*korekty opisano w "Uwagach do średniej wartości rynkowej" (na końcu wyceny)



Wartość określono na podstawie **30** ofert poddanych weryfikacji pod kątem zgodności z wycenianym pojazdem dostępnych w internecie w dniu sporządzenia.

UWAGA! Niektóre oferty zostały wykluczone z wyceny przez operatora. W celu weryfikacji zobacz szczegółowe listy ofert na końcu dokumentu.



Oferty internetowe

L.p	Tytuł	Cena	Rocznik	Przebieg
1.	 Skoda Superb II http://sprzedajemy.pl/skoda-superb-ii-lublin-2-6bea9f-nr67166156	25000.00	2012	408000
2.	 Skoda Superb 2.0 Tdi Ambition 170 KM http://sprzedajemy.pl/skoda-superb-2-0-tdi-ambition-170-km-cieladz-2-6bea9f-nr66877337	36900.00	2012	212000
3.	 Skoda Superb 2.0 TDi 170 KM / Laurin&Klement / DSG / Salo... http://sprzedajemy.pl/skoda-superb-2-0-tdi-170-km-laurinklement-dsg-salo-widelki-2-6bea9f-nr65331312	58000.00	2012	174000
4.	 Skoda Superb II 2.0 170KM http://sprzedajemy.pl/skoda-superb-ii-2-0-170km-radom-2-6bea9f-nr61045981	38900.00	2012	194300
5.	 Skoda Superb II 2.0 TDi 170 KM / Laurin&Klement / DSG / Salon PL UNIKAT Super Stan! http://sprzedajemy.pl/skoda-superb-ii-2-0-tdi-170-km-laurinklement-dsg-salon-pl-unikat-super-stan!	58000.00		174000
6.	 Skoda Superb Skoda Superb 2.0 Salon Polska. https://www.otomoto.pl/oferta/skoda-superb-skoda-superb-2-0-salon-polska-ID6FcSdQ.html	32900.00		
7.	 Skoda Superb Pierwszy w?a?ciciel Salon Polska Faktura VAT https://www.otomoto.pl/oferta/skoda-superb-pierwszy-wlasciciel-salon-polska-faktura-vat-ID6EUI5K.html	42900.00		
8.	 Skoda Superb 2.0 TDI CR, 140KM, salon pl, xenony https://www.otomoto.pl/oferta/skoda-superb-2-0-tdi-cr-140km--alon-pl-xenony-ID6F28t3.html	32900.00		
9.	 Skoda Superb https://www.otomoto.pl/oferta/skoda-superb-ID6EU30m.html	49800.00		
10.	 Skoda Superb 2.0 TDi 170 KM / Laurin&Klement / DSG / Salon PL UNIKAT Super Stan !!! https://www.otomoto.pl/oferta/skoda-superb-2-0-tdi-170-km-laurin-klement-dsg-salon-pl-unikat-super-stan-ID6FcyY1.html	58000.00		
11.	 Skoda Superb 2.0 TDI 140KM Salon PL https://www.otomoto.pl/oferta/skoda-superb-2-0-tdi-140km-salon-pl-ID6F1cjK.html	27999.00		
12.	 Skoda Superb !!!2.0 Diesel!!!Automat!!!Alu!!! https://www.otomoto.pl/oferta/skoda-superb-2-0-diesel-automat-alu-ID6EWAc6.html	35900.00		
13.	 Skoda Superb Skoda Superb 2012 https://www.otomoto.pl/oferta/skoda-superb-skoda-superb--012-ID6F2biH.html	33000.00		
14.	 Skoda Superb Skoda Superb II 2.0 TDI DSG 2012 r. https://www.otomoto.pl/oferta/skoda-superb-skoda-superb-ii-2-0-tdi-dsg-2012-r-ID6FjtW.html	34000.00		
15.	 Skoda Superb Skoda superb II 2.0 200km tdi cfgb https://www.otomoto.pl/oferta/skoda-superb-skoda-superb-ii-2--200km-tdi-cfgb-ID6F9LsL.html	34000.00		
16.	 Skoda Superb PLATINIUM 2012 https://www.olx.pl/d/oferta/skoda-superb-platinum-2012--ID5-IDSr2F9.html#a4b47bcc6a	39900.00		
17.	 Skoda Superb Skoda Superb 2.0 TDI 140 KM, Automat https://allegro.pl/ogloszenie/skoda-superb-skoda-superb-2-0-tdi-140-km-automat-13068215853	36800.00	2012	174972
18.	 Skoda Superb Comfort Plus 2012r 140km https://allegro.pl/ogloszenie/skoda-superb-comfort-plus-2012r--40km-12552235743	39999.00	2012	

L.p	Tytuł	Cena	Rocznik	Przebieg
19.	 Skoda Superb Skoda Superb 2.0 TDI Elegance https://allegro.pl/ogloszenie/skoda-superb-skoda-superb-2-0-tdi-elegance-13102208297	48300.00	2012	172096
20.	 Skoda Superb https://allegro.pl/ogloszenie/skoda-superb-12855925547	41990.00	2012	283730
21.	<input checked="" type="checkbox"/> Skoda Superb 2.0 TDI https://www.otomoto.pl/oferta/skoda-superb-skoda-superb-2-0-salon-polska-ID6FcSdQ.html	32900.00	2012	306000
22.	<input checked="" type="checkbox"/> Skoda Superb 2.0 TDI Comfort https://www.otomoto.pl/oferta/skoda-superb-pierwszy-wlasciciel-salon-polska-faktura-vat-ID6EU5K.html	42900.00	2012	213391
23.	<input checked="" type="checkbox"/> Skoda Superb https://www.otomoto.pl/oferta/skoda-superb-2-0-tdi-cr-140km--alon-pl-xenony-ID6F28t3.html	32900.00	2012	261182
24.	<input checked="" type="checkbox"/> Skoda Superb 2.0 TDI L&K DSG https://www.otomoto.pl/oferta/skoda-superb-ID6EU30m.html	49800.00	2012	239035
25.	<input checked="" type="checkbox"/> Skoda Superb https://www.otomoto.pl/oferta/skoda-superb-2-0-tdi-170-km-laurin-klement-dsg-salon-pl-unikat-super-stan-ID6FcyY1.html	58000.00	2012	174000
26.	<input checked="" type="checkbox"/> Skoda Superb 2.0 TDI https://www.otomoto.pl/oferta/skoda-superb-2-0-tdi-140km-salon-pl-ID6F1cjK.html	27999.00	2012	418250
27.	<input checked="" type="checkbox"/> Skoda Superb 2.0 TDI Elegance DSG https://www.otomoto.pl/oferta/skoda-superb-2-0-diesel-automot-alu-ID6EWA6.html	35900.00	2012	242400
28.	<input checked="" type="checkbox"/> Skoda Superb https://www.otomoto.pl/oferta/skoda-superb-skoda-superb-012-ID6F2biH.html	33000.00	2012	263058
29.	<input checked="" type="checkbox"/> Skoda Superb 2.0 TDI Comfort DSG https://www.otomoto.pl/oferta/skoda-superb-skoda-superb-ii-2-0-tdi-dsg-2012-r-ID6FbjtW.html	34000.00	2012	300500
30.	<input checked="" type="checkbox"/> Skoda Superb 2.0 TDI Platinum https://www.otomoto.pl/oferta/skoda-superb-skoda-superb-ii-2--200km-tdi-cfgb-ID6F9LsL.html	34000.00	2012	403000

Uwagi wyceniającego

Ustalenie wartości bazowej pojazdu WB : zgodnie z zapisem instrukcji SRTSiRD (Rzeczoznawca Samochodowy - zeszyt Nr 197 3/2016) : "... W uzasadnionych przypadkach wyceniający może zweryfikować wartości katalogowe w oparciu o własne doświadczenie i znajomość rynku pojazdów , dostępne oferty sprzedaży oraz badania wartości rynkowych innych firm, a w szczególnych sytuacjach dokonać korekt tych wartości z podaniem uzasadnienia wprowadzonych zmian...". Analiza aktualnych internetowych ofert rynkowych wycenianego pojazdu w systemie IWR wykazała istotną rozbieżność pomiędzy katalogową wartością bazową WB InfoEkspert, a średnią ofert rynkowych (po jej urealnieniu do cen transakcyjnych)). Jest to podstawa do wprowadzenia korekty katalogowej WB z systemu Info Ekspert.

Uwagi do średniej wartości rynkowej oraz zastosowanych korekt

Średnia ofertowa wartość rynkowa pojazdu (na podstawie 30 internetowych ofert - po zaokrągleniu do 50 PLN) wynosi **39550 PLN**

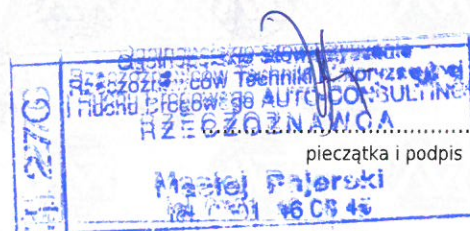



SKODA, 3T, SUPERB

samochód osobowy, kareta (sedan)
1968 cm³, olej napędowy

Rok produkcji **2012**
VIN **TMBCF73T6D9030535**
Polisa OC **aktualna**
Badanie techniczne **aktualne**
Status rejestracji **Zarejestrowany**
Ostatni stan drogomierza **170 037 km**

1. Dane techniczne

Moc silnika (kW) **125**
Paliwo **olej napędowy**
Emisja CO₂ **163**
Średnie zużycie paliwa na 100 km **6**
Liczba miejsc ogółem **5**
Liczba miejsc siedzących **5**
Masa własna pojazdu **1557 kg**
Maks. masa całkowita ciągniętej przyczepy z hamulcem **2000 kg**
Maks. masa całkowita ciągniętej przyczepy bez hamulca **750 kg**
Dopuszczalna masa całkowita **2195 kg**
Liczba osi **2**
Rozstaw osi **2758 mm**
Rozstaw kół (średni) **1521 mm**

2. Dokumenty

Data wydania aktualnego dokumentu **04.07.2022**
Typ dokumentu **Dowód rejestracyjny**
Stan dokumentu **Odebrany przez właściciela / posiadacza pojazdu**
Świadectwo homologacji

Numer **e11*2001/116*0326*22**
Kategoria **M1**
Wersja **NAM6AM62Q0180**
Wariant **AACFGBX11**
Typ **3T**

3. Oś czasu



- 2012 — Rok produkcji
- 14.11.2012 —  Pierwszy właściciel w Polsce (pozostał właścicielem do 04.04.2013)
Właściciel: firma lub organizacja
Województwo, w którym pojazd zarejestrowano: małopolskie
- 16.11.2012 —  Pierwsza rejestracja w Polsce
- 04.04.2013 —  Zmiana właściciela
Właściciel: firma lub organizacja
Województwo, w którym pojazd zarejestrowano: małopolskie
- 16.11.2015 — ● Okresowe badanie techniczne (ważne do 16.11.2017)
Wynik badania: pozytywny
Numer SKP: KTT/008/P
Odczytany stan drogomierza: 67 414 km
(Uwaga. Stan drogomierza przy badaniu technicznym gromadzimy od 2014)
- 01.02.2019 — ● Okresowe badanie techniczne (ważne do 01.02.2020)
Wynik badania: pozytywny
Numer SKP: KTT/008/P
Odczytany stan drogomierza: 139 292 km
(Uwaga. Stan drogomierza przy badaniu technicznym gromadzimy od 2014)
- 30.01.2020 — ● Okresowe badanie techniczne
Wynik badania: negatywny
Numer SKP: KTT/008/P
Odczytany stan drogomierza: 153 401 km
(Uwaga. Stan drogomierza przy badaniu technicznym gromadzimy od 2014)
- 03.02.2020 — ● Badanie techniczne (ważne do 30.01.2021)
Rodzaj badania: badanie techniczne polegające na ponownym sprawdzeniu usterek
Wynik badania: pozytywny
Numer SKP: KTT/008/P
Odczytany stan drogomierza: 153 403 km
(Uwaga. Stan drogomierza przy badaniu technicznym gromadzimy od 2014)
- 01.02.2021 — ● Okresowe badanie techniczne (ważne do 01.02.2022)
Wynik badania: pozytywny
Numer SKP: KTT/008/P
Odczytany stan drogomierza: 161 401 km
(Uwaga. Stan drogomierza przy badaniu technicznym gromadzimy od 2014)
- 31.01.2022 — ● Okresowe badanie techniczne (ważne do 31.01.2023)
Wynik badania: pozytywny
Numer SKP: KTT/008/P
Odczytany stan drogomierza: 170 037 km
(Uwaga. Stan drogomierza przy badaniu technicznym gromadzimy od 2014)

4. Podsumowanie zdarzeń

Właściciele (od rejestracji do
wygenerowania raportu) 2

5. Stan aktualny

Województwo, w którym pojazd zarejestrowano	małopolskie
Polisa OC	aktualna
Data ważności polisy OC	04.04.2023
Badanie techniczne	aktualne
Ostatni stan drogomierza	170 037 km
Liczba właścicieli	1
Liczba współwłaścicieli	0

6. Dane zagraniczne

Ryzyka według CARFAX

Kradzież	nie odnotowano kradzieży
Złomowanie	nie odnotowano złomowania
Powypadkowy	nie odnotowano wypadków ani użycia poduszki powietrznej
Uszkodzony	nie odnotowano uszkodzenia pojazdu
Rozbieżność drogomierza	nie odnotowano rozbieżności w odczytach drogomierza
Niedopuszczony do ruchu	nie odnotowano problemu z kontrolą techniczną pojazdu ani innych
Służył jako taxi	nie odnotowano, że pojazd był używany jako taksówka

7. Informacje dodatkowe

Uzyskane dane lub informacje (dalej zwane łącznie „danymi”) można wykorzystać tylko na własne ryzyko i na własną odpowiedzialność. Raport został wygenerowany zgodnie z aktualnym stanem Centralnej Ewidencji Pojazdów (CEP). Dane w CEP mogą nie odzwierciedlać stanu rzeczywistego, gdyż m.in.:

- Dane gromadzone w Centralnej Ewidencji Pojazdów przekazują w różnym trybie i terminach różne zobowiązane do tego instytucje, w tym organy zajmujące się rejestracją pojazdów, stacje kontroli pojazdów i Policja,
- Minister Cyfryzacji nie jest co do zasady uprawniony do samodzielnego: sprawdzania, wprowadzania, uzupełniania, aktualizowania, zmieniania lub usuwania gromadzonych danych,
- na dane w CEP mogą mieć wpływ okoliczności związane z ich gromadzeniem (w tym siła wyższa, poziom jakości usług teletransmisyjnych, terminy przekazywania danych).

Podstawa prawna: Art. 80a ust. 2 i art. 80cb ust. 1 i 3 ustawy z dnia 20 czerwca 1997 r. – Prawo o ruchu drogowym (tekst jednolity – Dz. U. z 2020 r. poz. 110).

Informacje zaprezentowane w sekcji „Dane zagraniczne” pochodzą z systemów zewnętrznych i opierają się na danych uzyskiwanych przez te systemy z terenu USA, Kanady i niektórych krajów europejskich.

CARFAX pozyskuje dane m.in. z Hiszpanii, Belgii, Niderlandów, Szwecji i Norwegii.

AutoDNA pozyskuje dane m.in. z Niemiec, Francji, Belgii, Słowenii, Litwy, Łotwy, Estonii, Szwajcarii, Szwecji, Austrii, Norwegii, Niderlandów, Czech, Węgier, Rumunii, Danii.

Inne informacje o tym pojeździe, w tym ryzyka zidentyfikowane w innych krajach, mogą nie być włączone do tego raportu.

